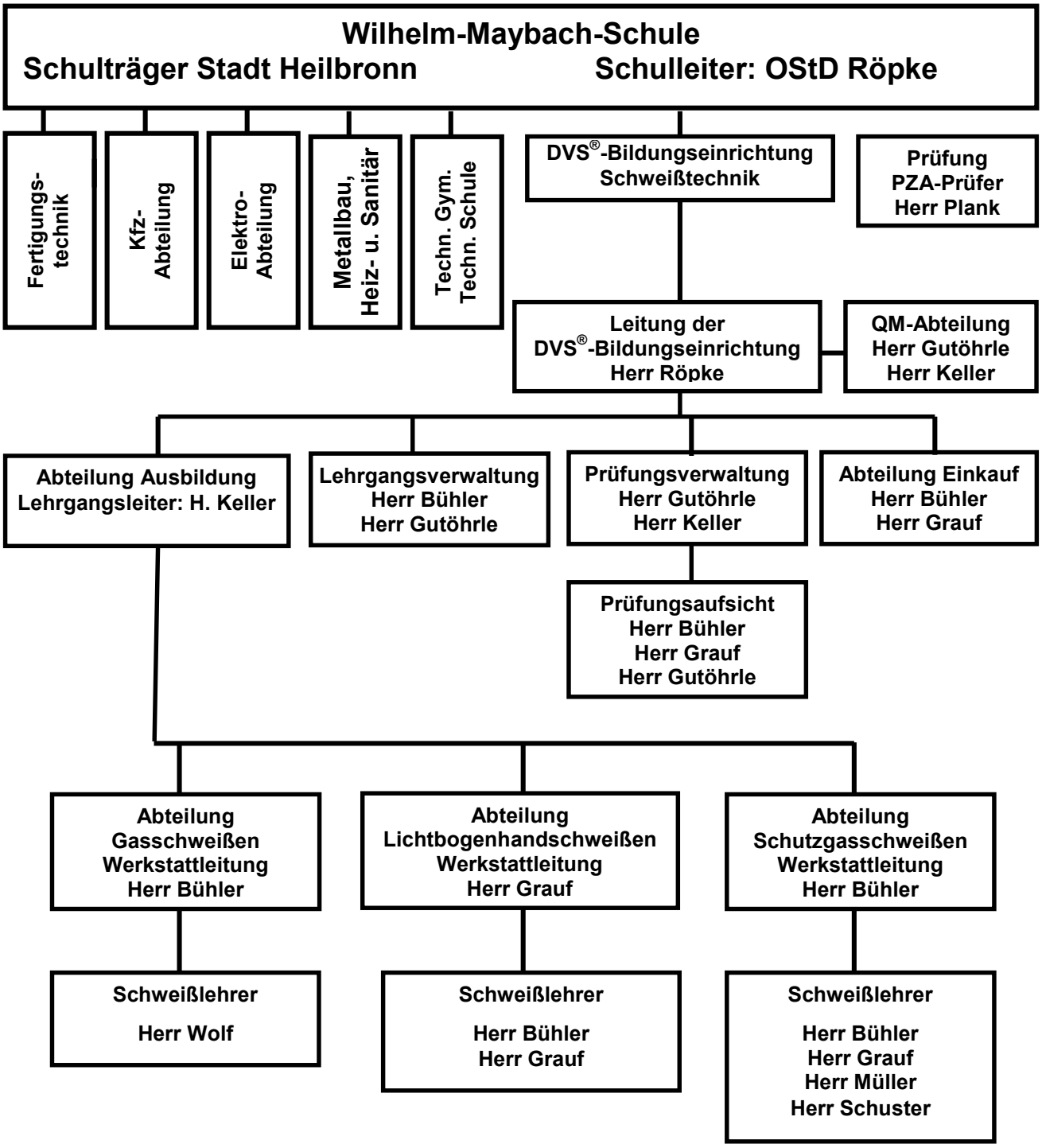
Wilhelm-Maybach-Schule
Schulträger Stadt Heilbronn
Schulleiter: OStD Röpke
Fertigungs-technik
Kfz-Abteilung
Elektro-Abteilung
Metallbau, Heiz- u. Sanitär
Techn. Gym. Techn. Schule
DVS®-Bildungseinrichtung Schweißtechnik
Prüfung PZA-Prüfer Herr Plank
Leitung der DVS®-Bildungseinrichtung Herr Röpke
QM-Abteilung Herr Gutöhrle Herr Keller
Abteilung Ausbildung Lehrgangsleiter: H. Keller
Lehrgangsverwaltung Herr Bühler Herr Gutöhrle
Prüfungsverwaltung Herr Gutöhrle Herr Keller
Abteilung Einkauf Herr Bühler Herr Grauf
Prüfungsaufsicht Herr Bühler Herr Grauf Herr Gutöhrle
Abteilung Gasschweißen Werkstattleitung Herr Bühler
Abteilung Lichtbogenhandschweißen Werkstattleitung Herr Grauf
Abteilung Schutzgasschweißen Werkstattleitung Herr Bühler
Schweißlehrer Herr Wolf
Schweißlehrer Herr Bühler Herr Grauf
Schweißlehrer Herr Bühler Herr Grauf Herr Müller Herr Schuster